



PMB
Penerimaan
Mahasiswa
Baru

SPAN-PTKIN

Seleksi Prestasi Akademik Nasional
Perguruan Tinggi Keagamaan Islam Negeri

2018

KONTAK PERSON
0852-3484-9834 (Munawar Khalil, S.H.I)
0852-6224-4732 (Ziaul Fahmi, S.H.I)
0852-9699-5799 (Nofrizal Zaim, S.ST)

Ketentuan Umum

- SPAN-PTKIN merupakan seleksi nasional berdasarkan penjurangan prestasi akademik dengan menggunakan nilai rapor dan prestasi lain, tanpa ujian tertulis.
- Madrasah/Sekolah/Pesantren Muadalah yang berhak mendaftarkan siswanya dalam SPAN-PTKIN adalah
- Madrasah/Sekolah/Pesantren Muadalah yang terakreditasi dan Pesantren Muadalah yang secara sah memperoleh izin penyelenggaraan pendidikan dari pemerintah.
- Siswa yang berhak mengikuti seleksi adalah siswa yang didaftarkan oleh Kepala Madrasah/Sekolah/Pesantren Muadalah masing-masing.

Cara Pendaftaran

Madrasah/Sekolah/Pesantren Muadalah

- Kepala Madrasah/Sekolah/Pesantren Muadalah mendaftarkan Madrasah/Sekolah/Pesantren Muadalah-nya melalui laman <http://www.span-ptkin.ac.id> dengan melampirkan Sertifikat Akreditasi (jika ada) dan SK Kepala Madrasah/Sekolah/Pesantren Muadalah.
- Kepala Madrasah/Sekolah/Pesantren Muadalah mendapatkan login pengisian PDSS melalui e-mail Kepala Madrasah/Sekolah/Pesantren Muadalah.
- Kepala Madrasah/Sekolah/Pesantren Muadalah mengisikan data sekolah dan siswa pada borang pengisian PDSS dan melakukan finalisasi.
- Kepala Madrasah/Sekolah/Pesantren Muadalah mendapatkan User ID dan password untuk diberikan kepada siswa guna melakukan pendaftaran.

Cara Pendaftaran bagi Siswa/Santri

- Pendaftar yang memenuhi kriteria pemeringkatan, menggunakan User ID dan password yang diberikan oleh kepala Madrasah/Sekolah/Pesantren Muadalah untuk login ke laman SPAN-PTKIN <http://www.span-ptkin.ac.id> dan melakukan pendaftaran.
- Pendaftar mengisi biodata, mengunggah foto, memilih PTKIN, memilih program studi, dan dokumen prestasi tambahan (jika ada).
- Pendaftar yang memenuhi syarat dapat mendaftarkan program Bidikmisi yang akan diverifikasi oleh masing-masing PTKIN.
- Pendaftar harus membaca dan memahami seluruh ketentuan yang berlaku pada PTKIN yang akan dipilih.
- Pendaftar mencetak Kartu Bukti Pendaftaran sebagai tanda bukti peserta SPAN-PTKIN

Persyaratan

- Siswa SMA/SMK/MA/MAK/Pesantren Mu'adalah kelas terakhir pada tahun 2018.
- Memiliki Nomor Induk Siswa Nasional (NISN).
- Memperoleh rekomendasi dari Kepala Sekolah/Madrasah.
- Lulus dari Satuan Pendidikan (SMA/SMK/MA/MAK/Pesantren Mu'adalah atau yang setara), sehat, dan memenuhi persyaratan yang ditentukan.
- Memiliki prestasi akademik unggul, yaitu calon peserta masuk peringkat terbaik di sekolah mulai semester 1 hingga semester 5 dengan ketentuan akreditasi:
 - Akreditasi A. 75% terbaik di sekolahnya
 - Akreditasi B. 50% terbaik di sekolahnya
 - Akreditasi C. 25% terbaik di sekolahnya
 - Akreditasi lainnya. 10% terbaik di sekolahnya

Biaya Pendaftaran

Biaya Pendaftaran SPAN-PTKIN ditanggung Pemerintah, siswa pendaftar **tidak** dipungut biaya apapun.



Selayang Pandang

Institut Agama Islam Negeri Langsa yang merupakan transformasi dari STAIN Zawiyah Cot Kala Langsa melalui Peraturan Presiden No. 146 Tahun 2014 terus melakukan penataan diri dengan pengembangan akademik dan kelembagaan. Penataan ini meliputi penataan organisasi, kurikulum, ketenagaan, infrastruktur, dan lain-lain. Tentu saja penataan ini membutuhkan proses dari waktu ke waktu. Sejak awal IAIN Langsa sudah menggariskan prinsip dinamisme dan fleksibilitas dalam pengelolaan pendidikannya agar program-program yang dikelola bersifat adaptif dan progressive.

IAIN Langsa merupakan satu-satunya Perguruan Tinggi Keagamaan Islam Negeri (PTKIN) di Kota Langsa dan wilayah Aceh Timur Raya. Saat ini IAIN Langsa telah memiliki 4 Fakultas dengan 18 program studi strata satu (S1) serta alumni yang telah tersebar di berbagai instansi pemerintah, swasta, maupun tenaga profesional mandiri.

Visi dan Misi

Visi

Menjadi pusat kajian keislaman yang berkarakter rahmatan lil alamin.

Misi

- menghasilkan sarjana Islam yang berwawasan dan berintegritas;
- menghasilkan penelitian dan publikasi ilmiah yang berkualitas; dan
- melaksanakan pengabdian yang kreatif, inovatif, dan produktif.

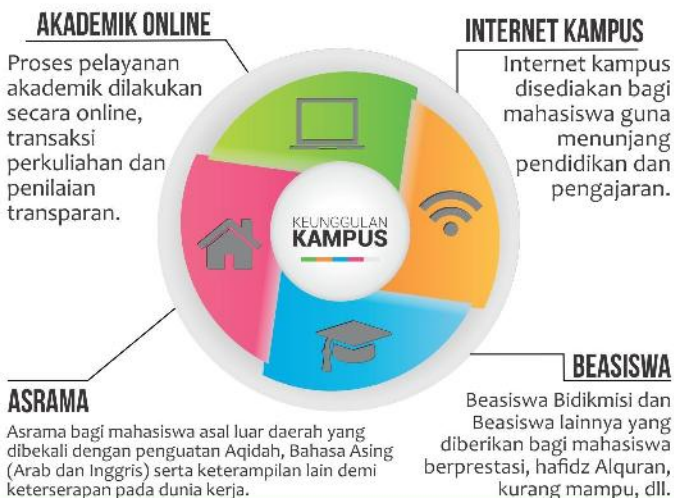

Jadwal Seleksi

PENGISIAN PDSS	30 Januari - 24 Februari 2018
VERIFIKASI PDSS	2 Februari - 3 Maret 2018
PENDAFTARAN	1 Maret - 29 Maret 2018
PROSES SELEKSI	TAHAP-I: 9 - 14 April 2018
	TAHAP-II: 18 - 25 April 2018
HASIL SELEKSI	1 Mei 2018
DAFTAR ULANG	7 - 22 Mei 2018



Pilihan Jurusan/Program Studi

■ FAKULTAS TARBIYAH DAN ILMU KEGURUAN

- Pendidikan Agama Islam
- Pendidikan Bahasa Arab
- Pendidikan Bahasa Inggris
- Pend. Guru Madrasah Ibtidaiyah
- Pend. Islam Anak Usia Dini
- Pendidikan Matematika

■ FAKULTAS USHULUDDIN, ADAB, DAN DAKWAH

- Komunikasi dan Penyiaran Islam
- Bimbingan dan Konseling Islam
- Ilmu Alquran & Tafsir
- Ilmu Hadis

■ FAKULTAS SYARIAH

- Hukum Ekonomi Syariah
- Hukum Keluarga
- Hukum Tata Negara
- Hukum Pidana Islam

■ FAKULTAS EKONOMI DAN BISNIS ISLAM

- Perbankan Syariah
- Ekonomi Syariah
- Manajemen Keuangan Syariah
- Manajemen Zakat dan Wakaf

Jumlah Pilihan Jalur SPAN-PTKIN

1. Siswa pelamar memilih 2 (dua) PTKIN yang diminati.
2. Siswa pelamar memilih 2 (dua) program studi yang diminati pada masing-masing PTKIN.
3. Urutan pilihan PTKIN dan program studi menyatakan prioritas pilihan.
4. Daftar program studi dan daya tampung SPAN PTKIN

Biaya Pendidikan

Biaya pendidikan di IAIN Langsa adalah Uang Kuliah Tunggal (UKT) yaitu keseluruhan biaya pendidikan per semester yang ditanggung oleh mahasiswa dengan besaran biaya disesuaikan dengan tingkat ekonomi wali mahasiswa.